Проект «Сказка рядом»

Авторы проекта: воспитатели по ИЗО:
Горшкова И.А., Щербакова А.Р

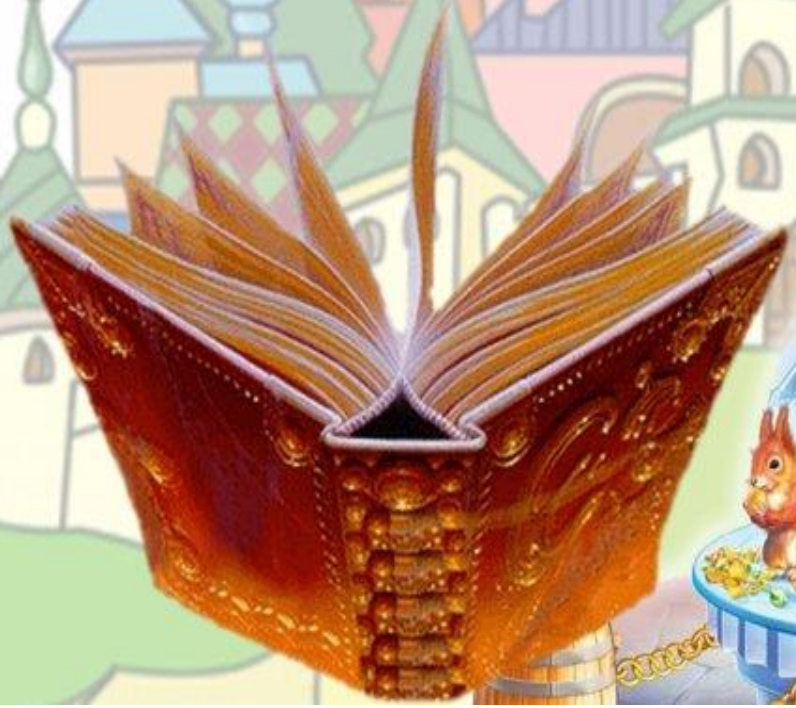

Тип проекта: познавательно-творческий, долгосрочный

Срок реализации проекта:

апрель 2022г. – май 2023г.

Участники проекта: воспитатели, педагоги, воспитанники подготовительных групп, родители.

Тип проекта: познавательно-творческий, долгосрочный

Срок реализации проекта:

апрель 2022г. – май 2023г.

Участники проекта: воспитатели, педагоги, воспитанники подготовительных групп, родители.

Цель проекта:

Развитие творчества воспитанников через ознакомление с произведениями А.С. Пушкина, героями его сказок и поэм в условиях созданной в детском саду предметно-развивающей среды эпохи Пушкина и его сказок.

Задачи проекта:

1. Познакомить и обогатить знания детей с биографией А.С. Пушкина, произведениям его творчества, героями сказок.
2. Сформировать представления о жизни русского народа, описанного в произведениях Пушкина, способствовать вызову интереса, эмоционального отклика к героям сказок Пушкина.
3. Расширять и активизировать словарный запас детей дошкольного возраста по теме.
4. Развивать у детей эстетическое восприятие, творческие способности в продуктивной деятельности, способствуя наглядно-образному и наглядно-действенному мышлению воспитанников.
5. Способствовать развитию творческого интереса детей к передаче образов сказочных героев с применением разных художественных материалов и инструментов.
6. Поощрять умение создавать индивидуальные, коллективные и групповые работы, умение договариваться о совместных действиях в процессе творчества, добиваться яркости, выразительности, красочности работ.
7. Привлечь родителей для участия в мероприятиях по реализации проекта.
8. Закрепить правила общения с книгой.
9. Формировать у детей устойчивый интерес к чтению, умение слушать и понимать художественный текст.

А.С.Пушкин
Сказка
о золотом
петушке

Александр Сергеевич
ПУШКИН
СКАЗКИ

А. С. Пушкин
Сказка
о царе Салтане

А. С. ПУШКИН
Сказка
о мертвой
царевне
и о семи
богатырях

ДЕТСКОЕ
ЧТЕНИЕ
А. С. Пушкин
РУСЛАН
И ЛЮДМИЛА

А. С. Пушкин
СКАЗКИ
СКАЗКИ ДЕТЯМ

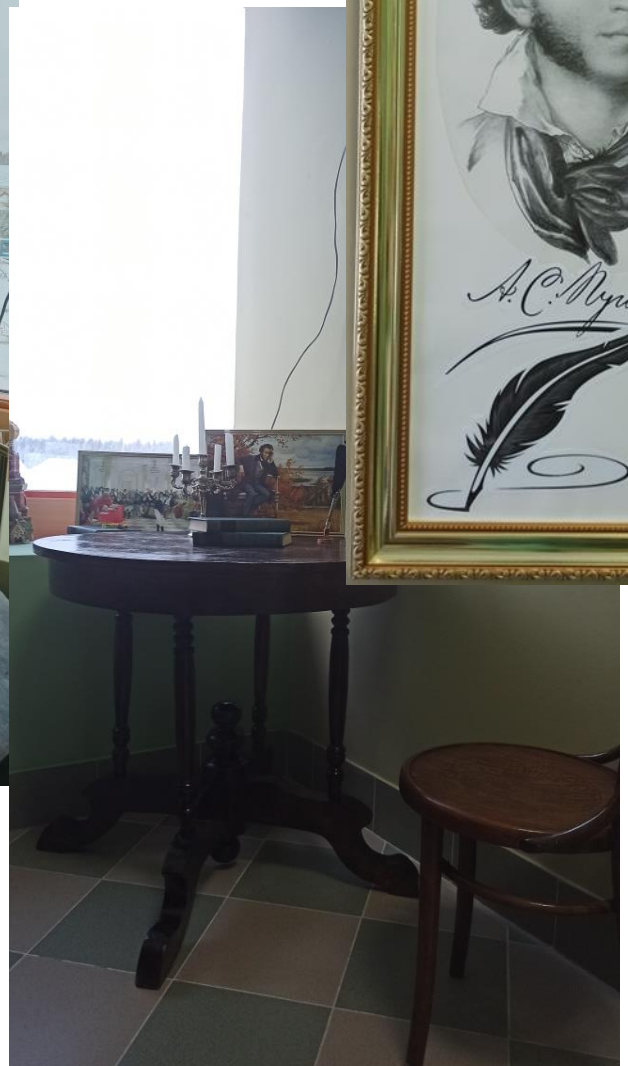

А. С. Пушкинъ

Создание предметно-развивающей среды времен А.С. Пушкина

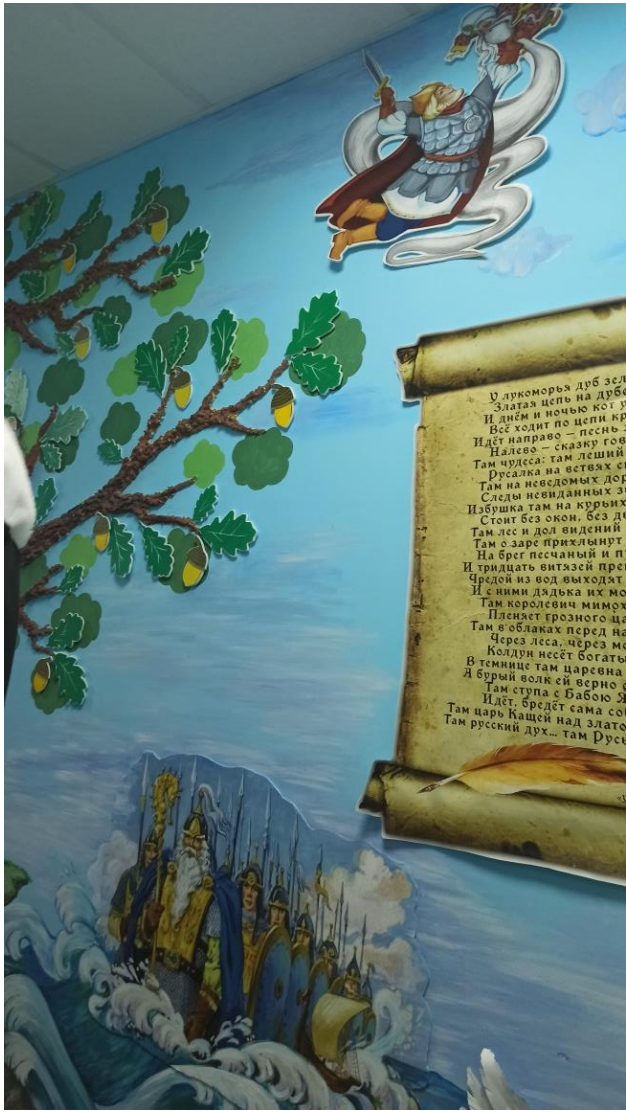
У лукоморья дуб зел
Златая цепь на дубо
И днём и ночью кот у
Всё ходит по цепи кр
Идёт направо – песнь го
Налево – сказку гов
Там чудеса: там леший
Русалка на ветвях с
Там на неведомых дор
Следы невиданных зв
Избушка там на курьих
Стоит без окон, без до
Там лес и дол видений
Там с зарёй прихлынут
На брег песчаный и п
И тридцать витязей прек
Чредой из вод выходят
И с ними дядька их мо
Там королевич мимох
Пленяет грозного ца
Там в облаках перед на
Через леса, через мо
Колдун несёт богаты
В темницу там царевна
А бурый волк ей верно
Там ступа с Бабою Я
Идёт, бредёт сама со
Там царь Кащей над злато
Там русский дух... там Русс

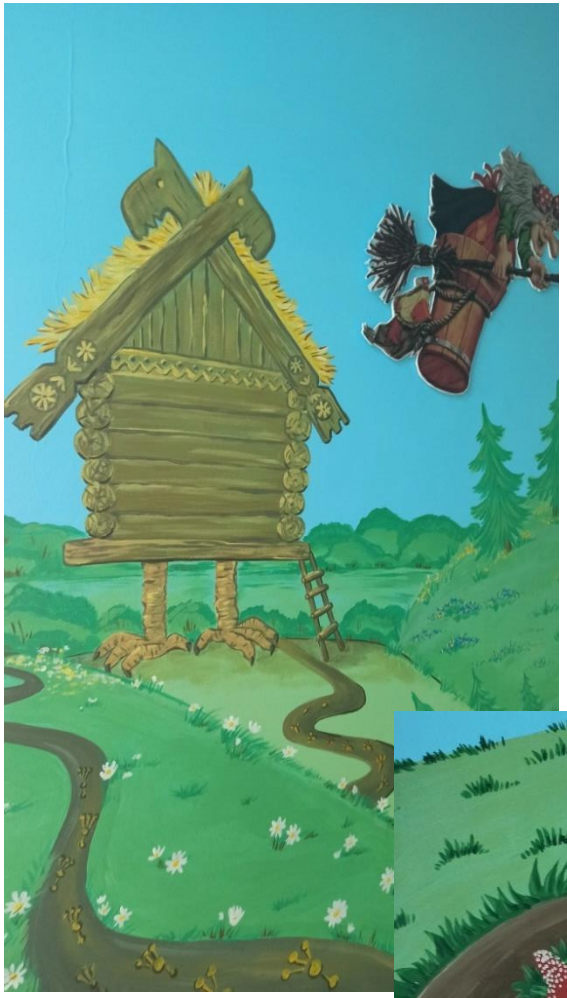

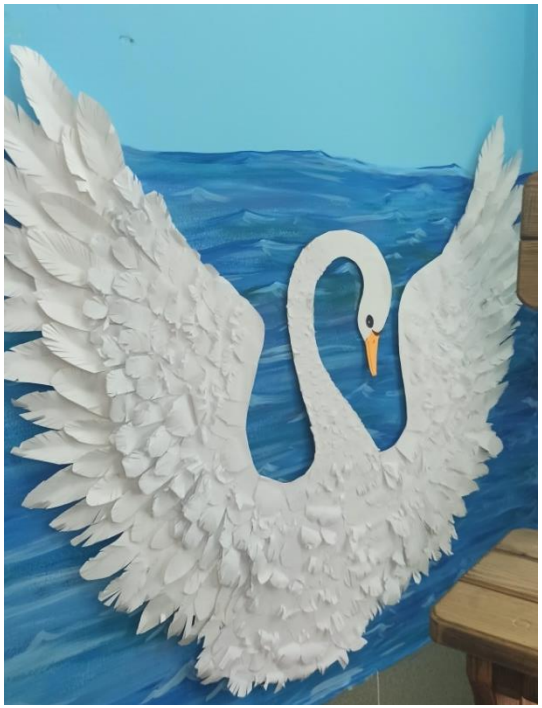

Содержание проекта:

1 этап – организационно-подготовительный (апрель-май 2022г):

- целеполагание

- создание развивающей предметно-пространственной среды (оформление стен «По сказкам Пушкина», подбор литературы – сборников книг, мультипликационных фильмов

2 этап - практический (июнь 2022 – апрель 2023гг.)

- подбор материалов и оборудования, иллюстраций, литературы для ОД, бесед, игр;

- беседы и консультации с родителями о важности для детей знакомства с творчеством Пушкина для развития ребенка «Значение сказок А.С. Пушкина в воспитании детей»;

- оформление и оснащение уголка «По сказкам Пушкина», инсталляции «В гостях у Пушкина» (включая творческие работы воспитанников);

- чтения художественной литературы с воспитанниками по подгруппам в уголке «В гостях у Пушкина» с героями Котом Ученым, Ариной Родионовной, А.С. Пушкиным;

- просмотр мультипликационных фильмов, студии «Союзмультфильм» беседы о героях сказок «Сказка о рыбаке и рыбке», «Сказка о царе Салтане», «Сказка о рыбаке и рыбке», «Сказка о золотом петушке», отрывок из поэмы «Руслан и Людмила» «У Лукоморья дуб зеленый…»; слушание аудиокниг,

- создание творческих выставок в холле детского сада «Герои сказок А.С. Пушкина» (творчество детей с родителями и педагогами-индивидуальные и коллективные работы) по темам «Золотая рыбка», «Царевна-лебедь», «Тридцать три богатыря», «Золотой петушок», «Сказочный дворец»;

- создание декораций, атрибутов костюмов для театральных постановок по сказкам Пушкина;

- участие детей и педагогов в творческих конкурсах по теме проекта

.

Знакомство с Лукоморьем

Оформление выставки совместных рисунков детей с родителями по сказкам А.С. Пушкина.

Развлечение «Путешествие в Лукоморье» с использованием декораций, деталей одежды, масок, сделанных руками воспитанников и педагогов

3 этап (подведение итогов)

Оформление выставки совместных рисунков детей с родителями по сказкам А.С. Пушкина.

Выпуск книги «Три желания золотой рыбки».

Развлечение «Путешествие в Лукоморье» с использованием декораций, атрибутов, деталей одежды, масок, сделанных руками воспитанников и педагогов.

.

.

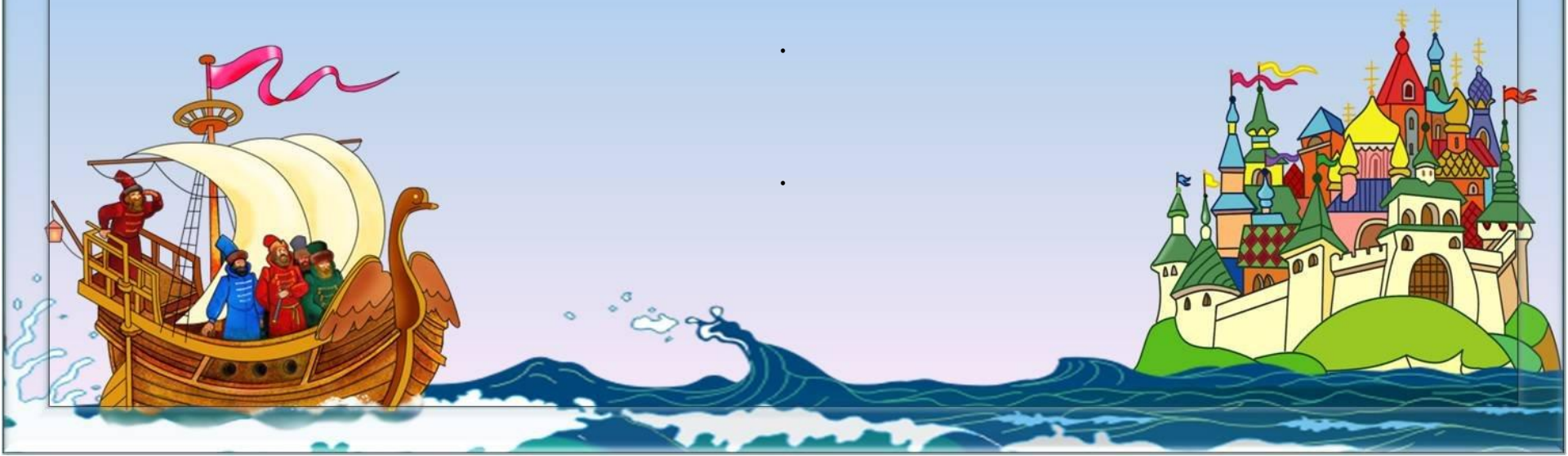

Гипотеза:
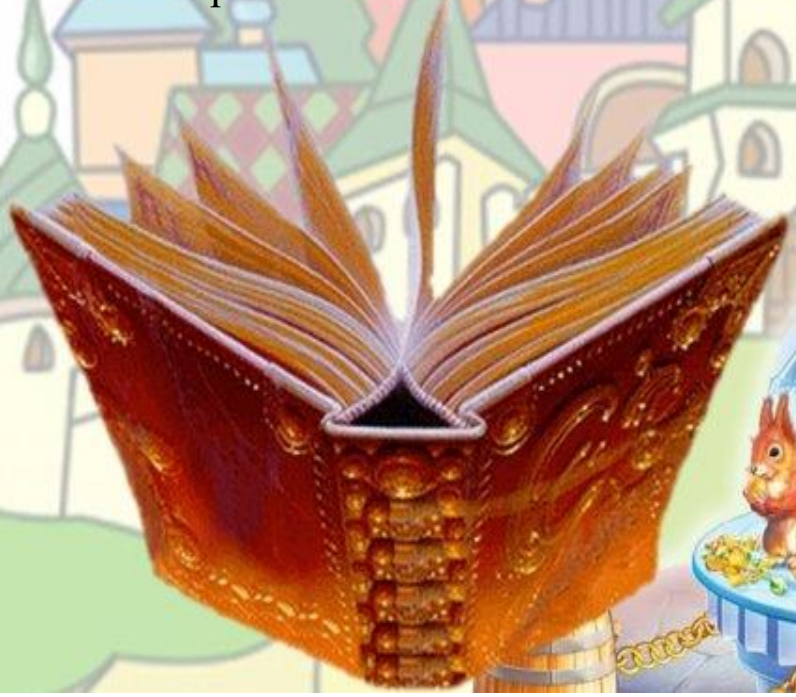
у каждого ребёнка сформируется интерес к творчеству Пушкина и его сказочным героям через чтение художественных произведений по сказкам Пушкина, просмотр мультипликационных фильмов, слушание аудиозаписей сказок, осуществляемых в сказочной атмосфере в созданных тематических уголках ДОУ, через многообразие образов сказочных персонажей в иллюстрациях книг, мультипликационных героев. Это вызовет интерес к созданию творческих работ (рисунков, аппликаций, поделок из пластилина), в которых воспитанники передадут образы полюбившихся сказочных героев, сюжетов, которые надолго останутся в их памяти. Творческие работы будут украшать тематический уголок «По сказкам Пушкина», куда дети будут приходить многократно и вновь и вновь встречаться со знакомыми сказочными образами.