Семейные
Традиции

Методическая разработка проекта «Семейные традиции» в младшей группе

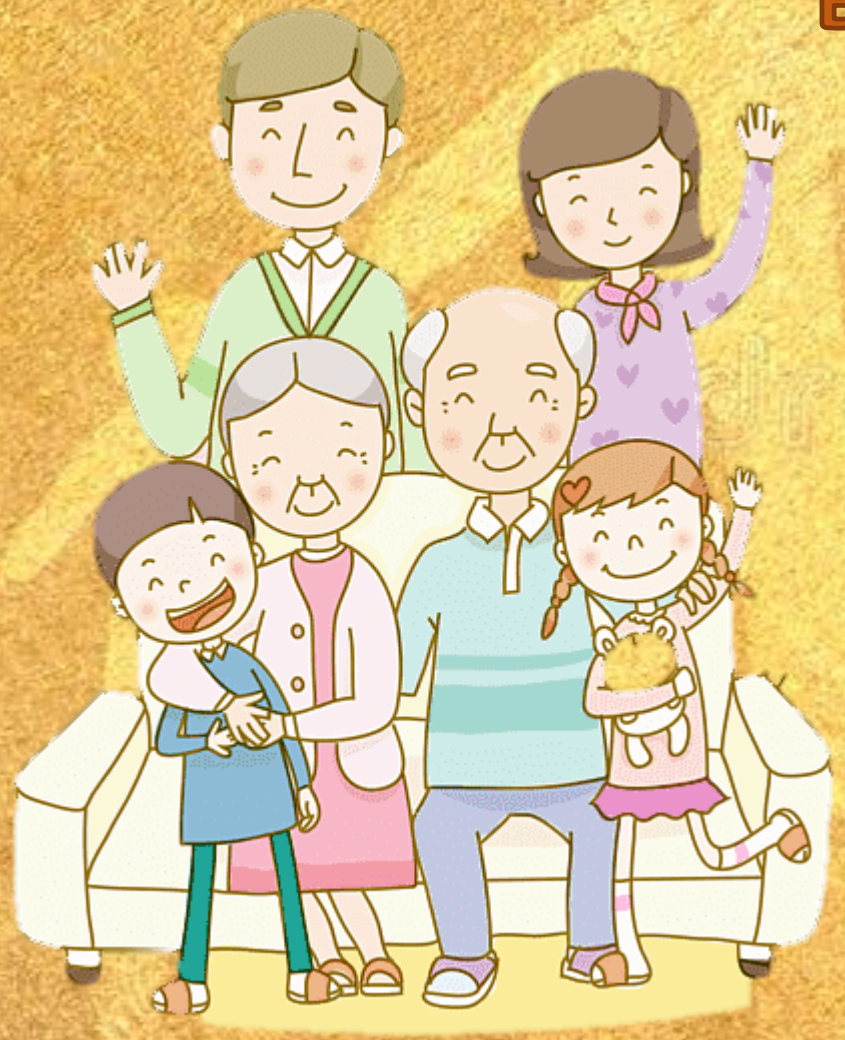

Подготовила:
Кашина Екатерина Олеговна

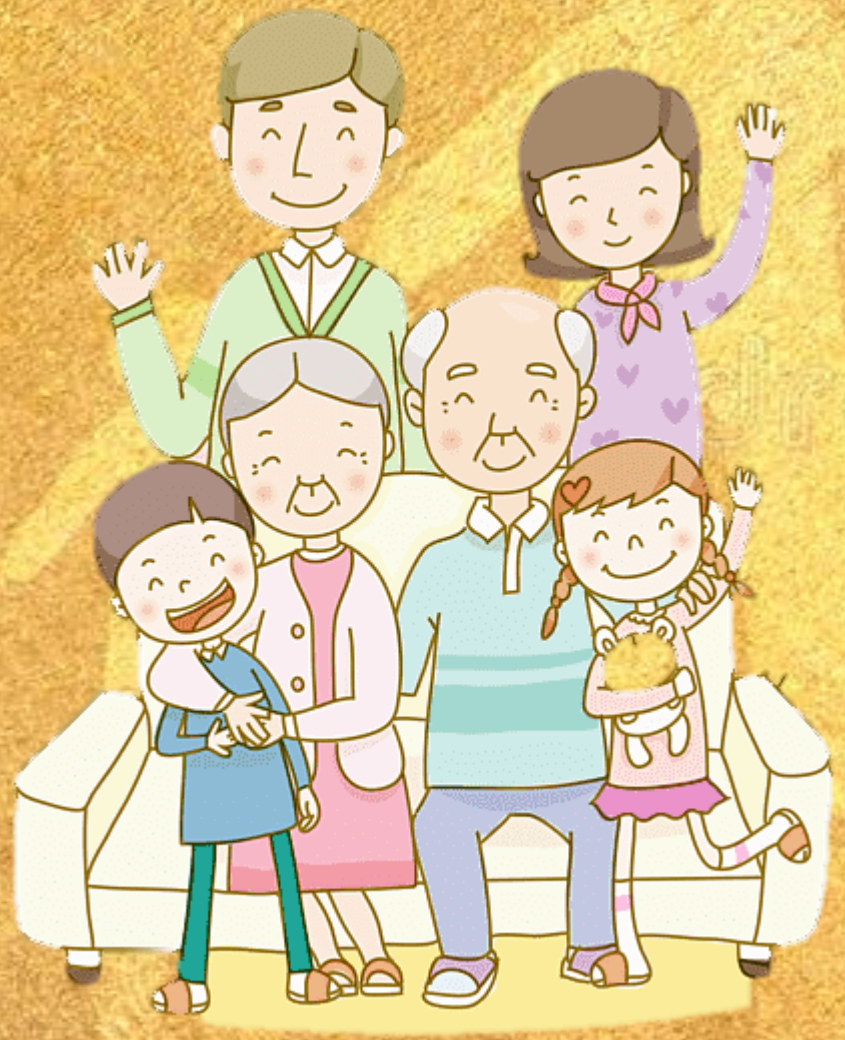

Вид проекта:

познавательно - творческий

Продолжительность:

с ноября 2022 по май 2023

Участники проекта:

дети, воспитатель, родители.

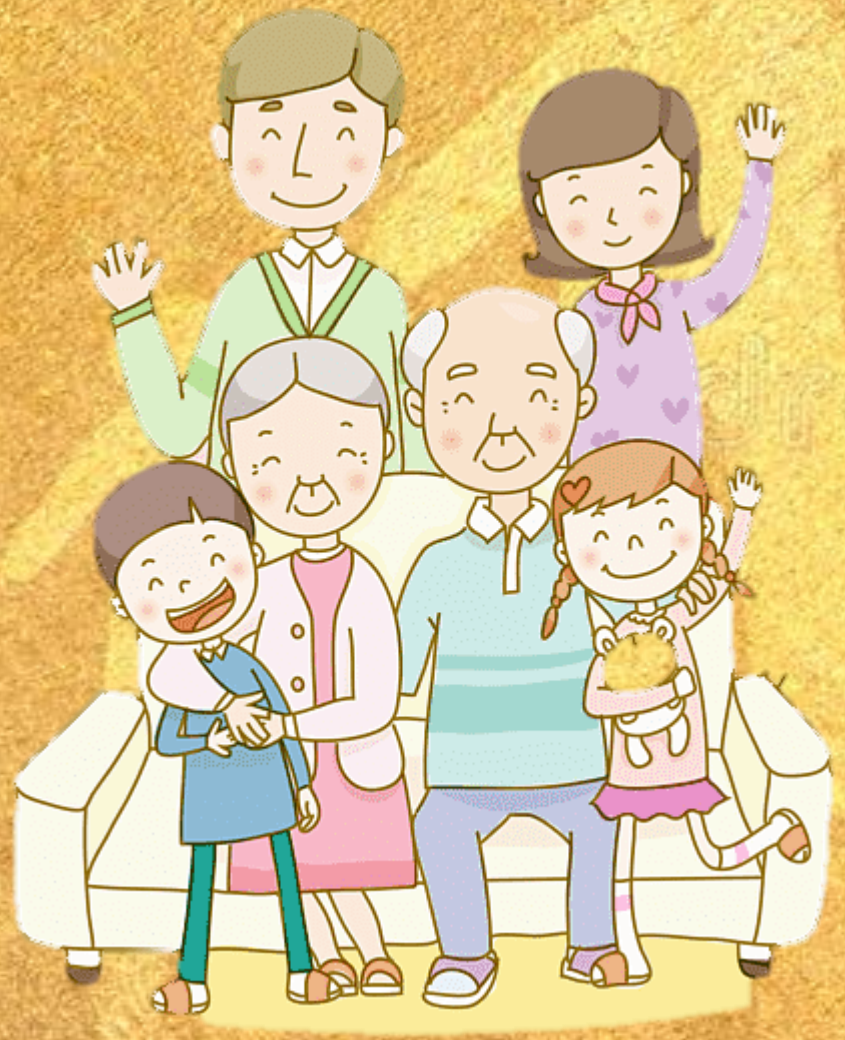

Проблема:

Мы, взрослые, педагоги и родители, должны помочь детям понять значимость семьи, воспитывать у детей любовь и уважение к членам семьи, к семейным традициям, прививать чувство привязанности к семье и дому.

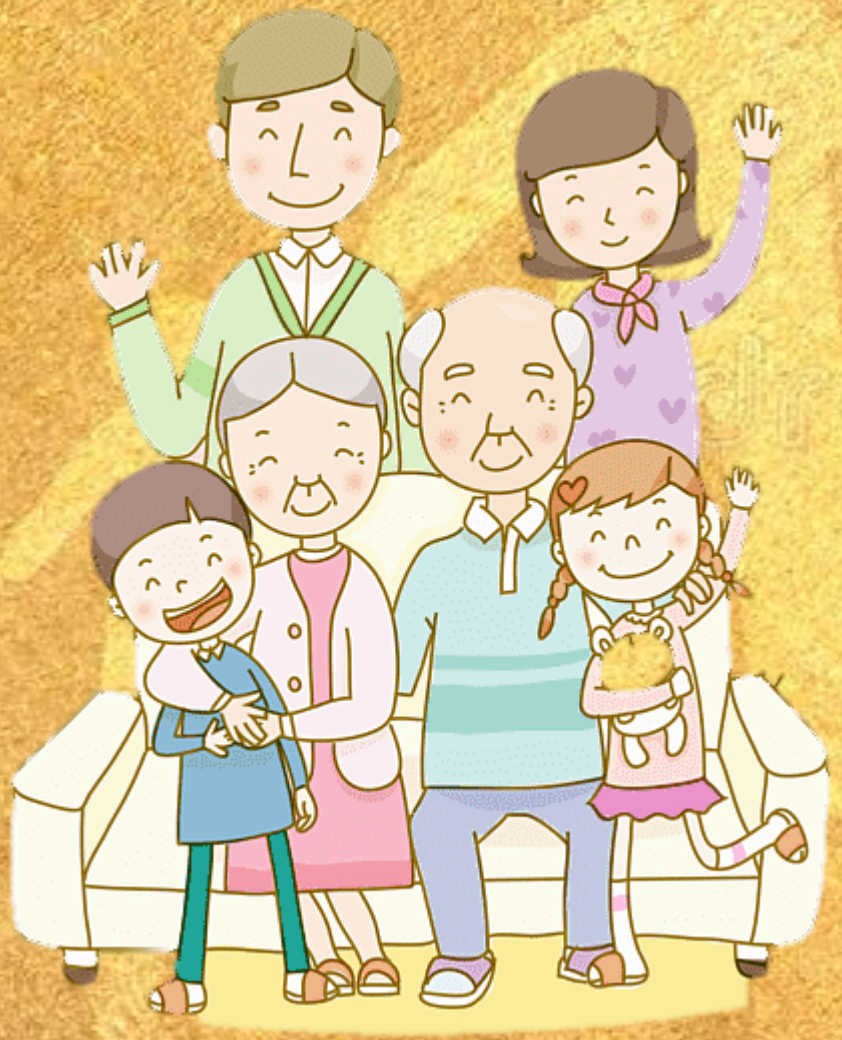

Новизна:

Заключается в выработке новых схем по использованию нетрадиционного подхода к ознакомлению и приобщению детей к семейным традициям, ценностям и взаимодействию с семьёй. Особенностью данного проекта является то, что он должен осуществляться только в тесном взаимодействии с родителями и педагогами.

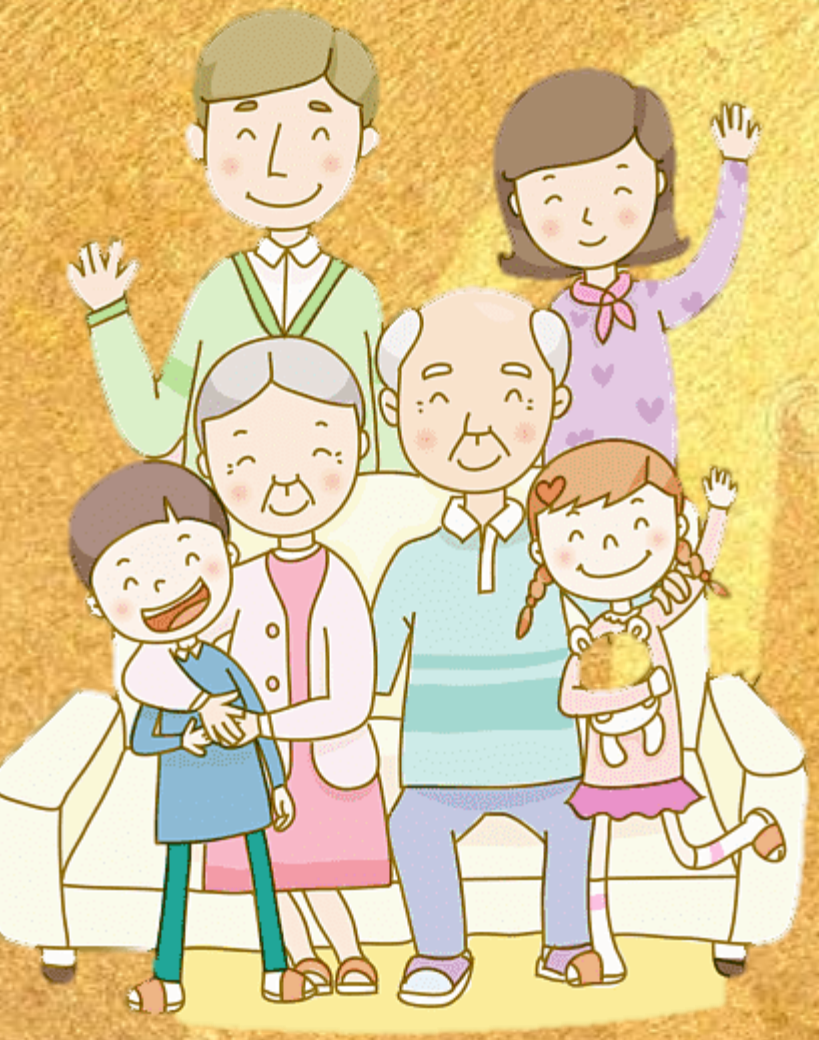

Этапы работы над проектом:

I этап – подготовительный
ноябрь

II этап – основной (практический)
ноябрь-май

III этап-заключительный
май

Результаты диагностики (опроса):

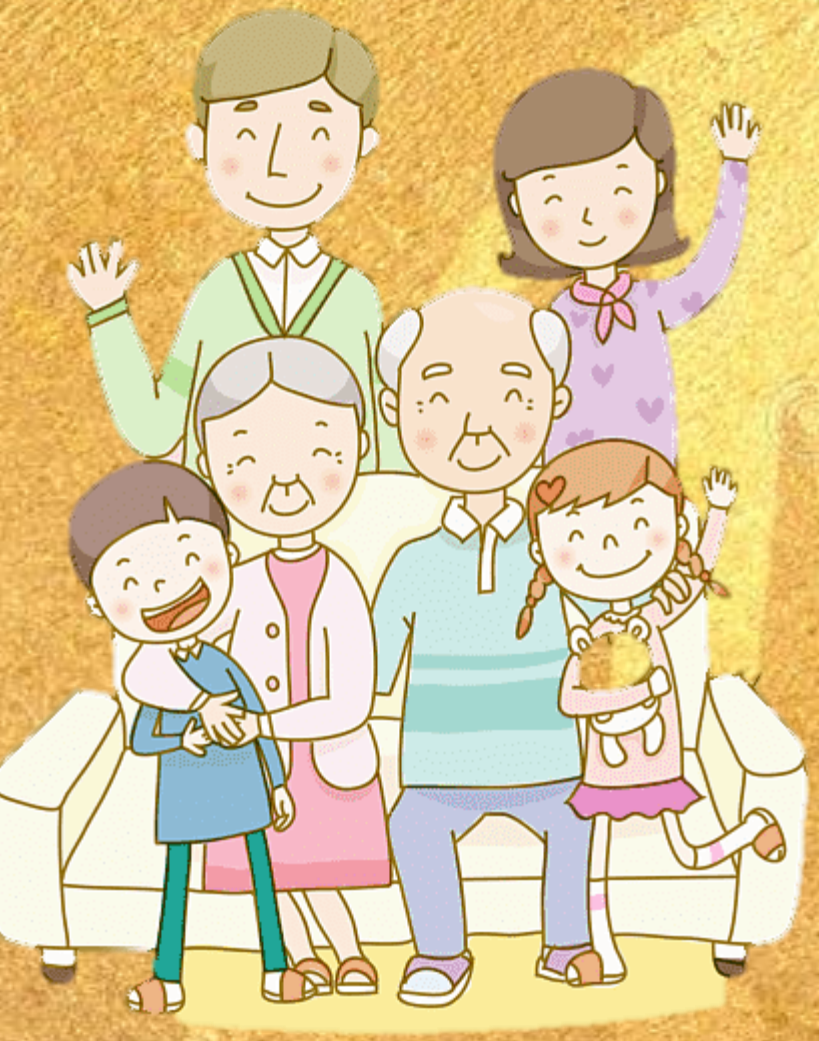

Опрос детей «Что я знаю о семье?»

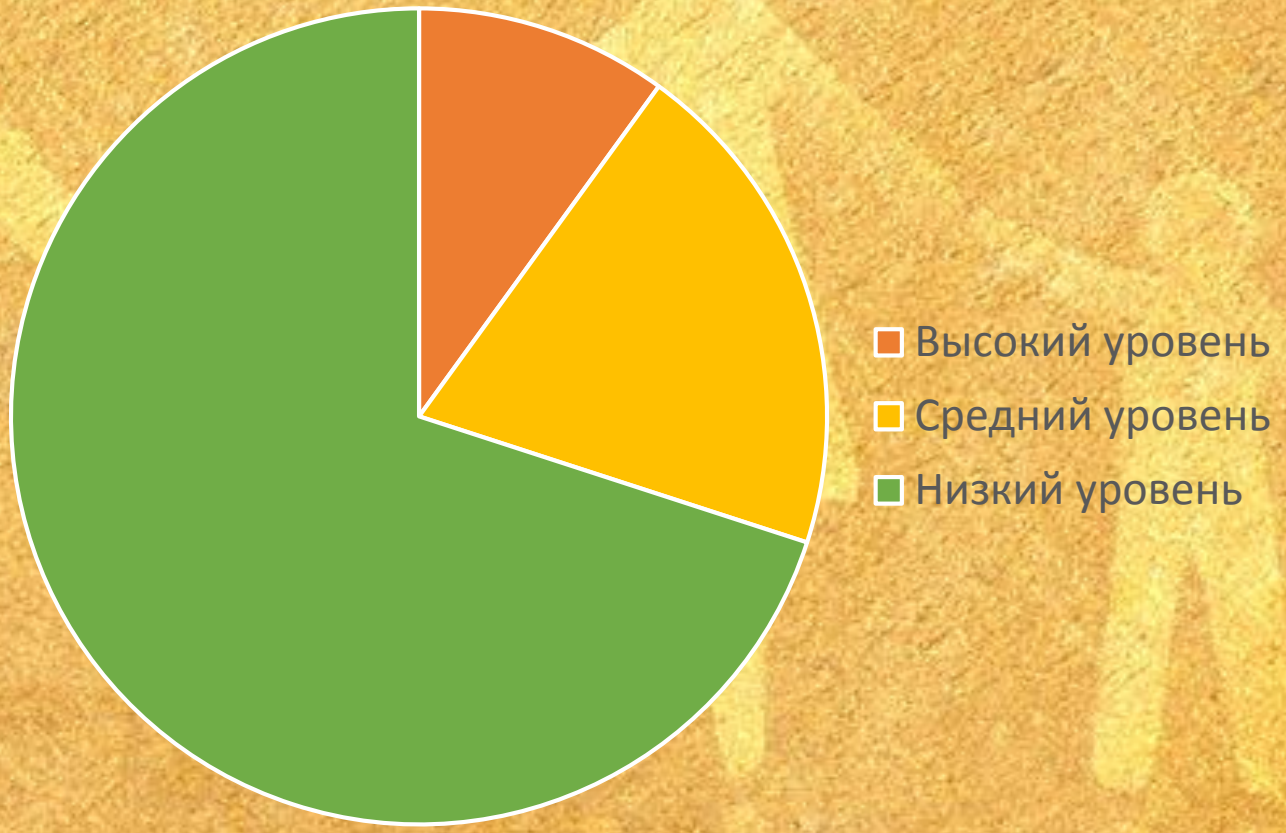

Результаты диагностики (опроса):

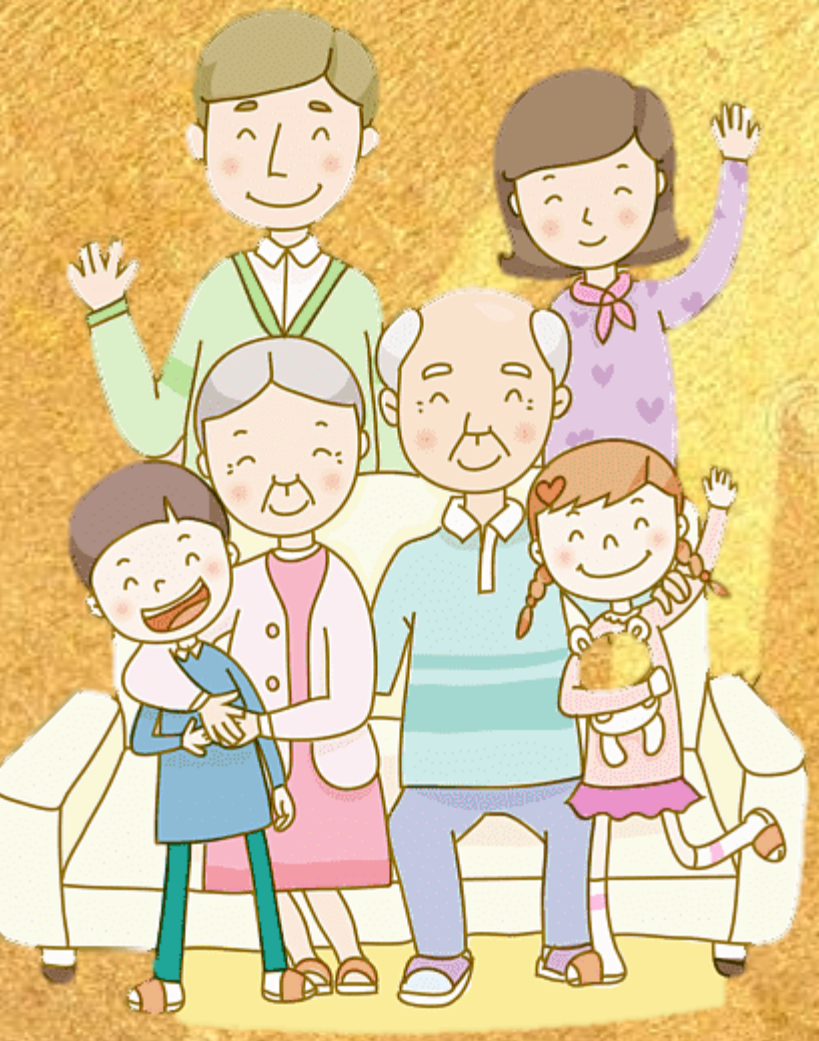

Тема «Семейных традиций»

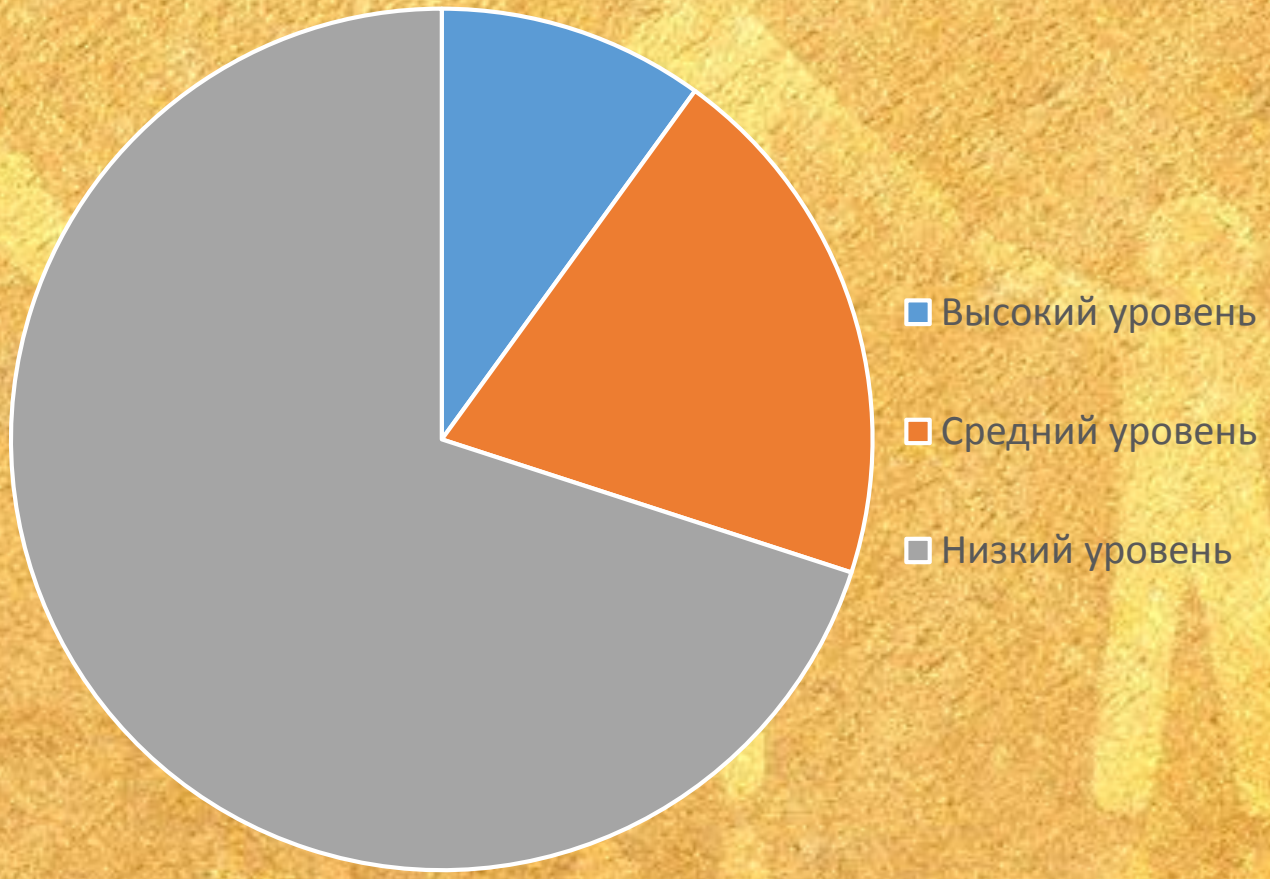

Практический этап:

Познавательное развитие

«Наши мамы»

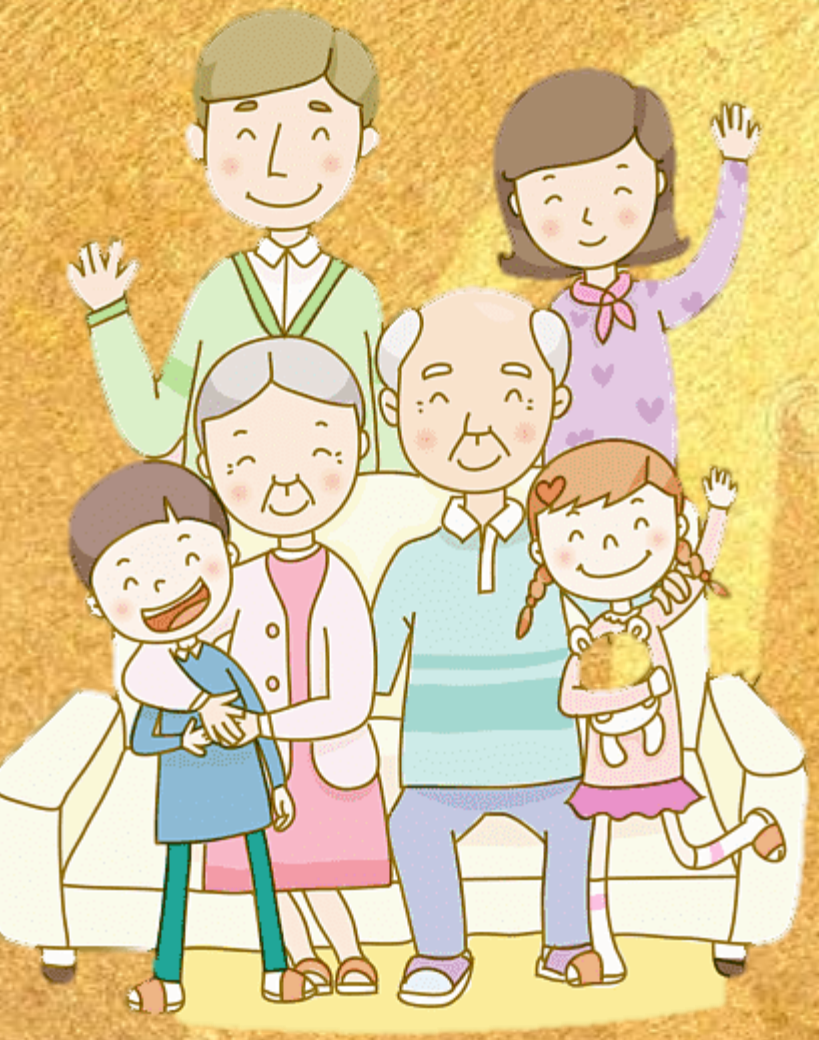

Практический этап:

Детско-родительская встреча «Маминых рук тепло»

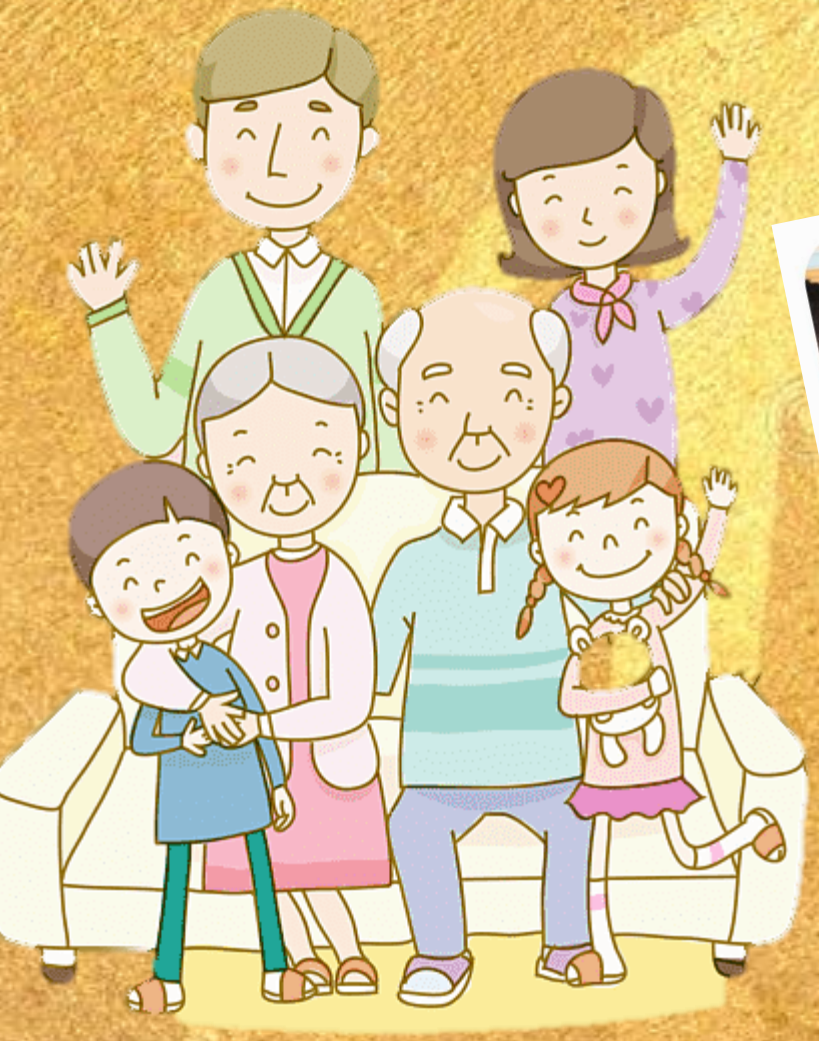

Практический этап:

Информация для родителей

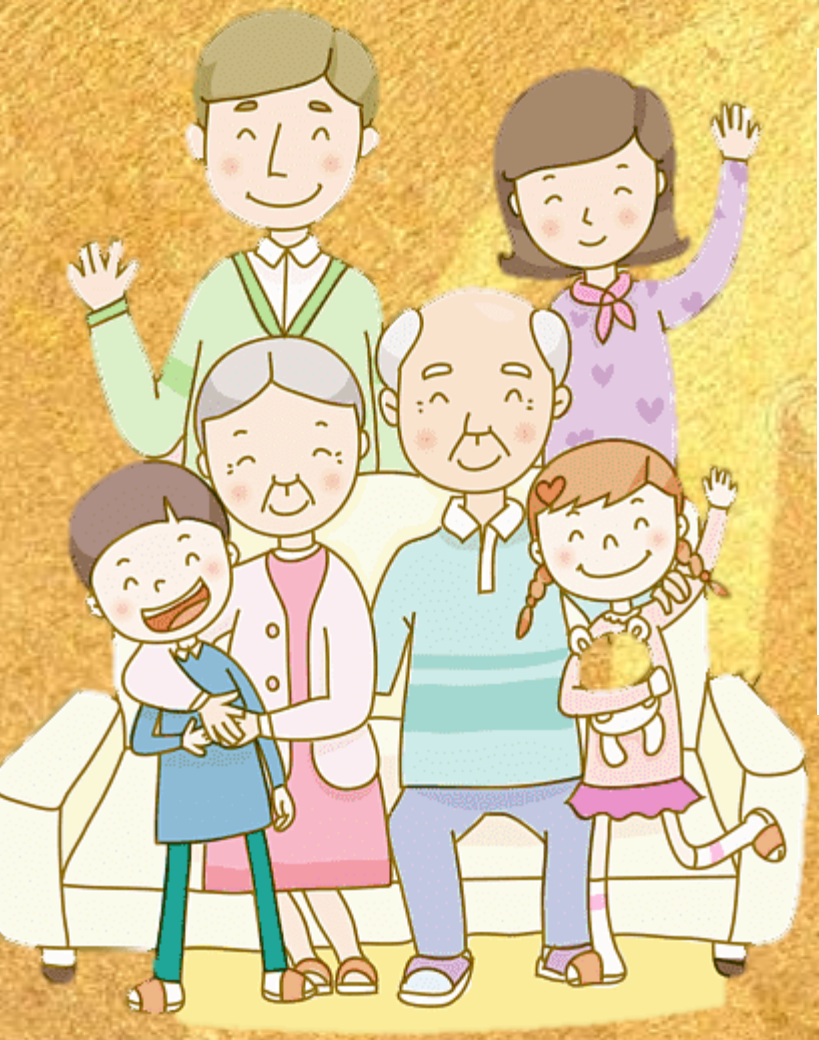

Время и место.

Лучше всего заниматься новой методикой, когда ребенок спит. Он прекрасно запомнит, что мама говорила ночью. Итак, через 20-30 минут после того как малыш заснул, садитесь к его кровати с текстом в руках и трижды читайте каждую фразу: сначала мысленно для себя, потом мысленно - обращаясь к ребенку, затем вслух.

Делайте это каждый день: месяц, два - зависит от состояния ребенка. Ни высокая температура, ни другие проявления болезни противопоказаниями не являются. А вот если сама мама не в форме - заболела, взвинчена, - сеанс лучше отменить.

1-й блок - **"Витамин материнской любви"**: с помощью этих слов мама изливает свою любовь на ребенка.

"Я тебя очень-очень сильно люблю. Ты самое дорогое и родное, что у меня есть. Ты моя родная частичка, родная кровинушка. Я без тебя не могу жить. Я и папа тебя очень сильно любим".

2-й блок - **Установка на физическое здоровье.** При легких недомоганиях одна эта "мама-терапия" может излечить без всяких лекарств.

"Ты сильный, здоровый, красивый ребенок, мой мальчик (девочка). Ты хорошо кушаешь и поэтому быстро растешь и развиваешься. У тебя крепкие, здоровые сердечко, грудка, животик. Ты легко и красиво двигаешься. Ты закаленный, редко и мало болеешь".

Муниципальное дошкольное образовательное учреждение
«Детский сад №17 «Незнайка»

Рекомендации для родителей

Терапия материнской любовью

(Франкин Борис Зиновьевич)

Составитель:
воспитатель Кашина Е.О.

г. Ханты-Мансийск

Активация Windows

Практический этап:

Апликация на тему: «Моя семья»

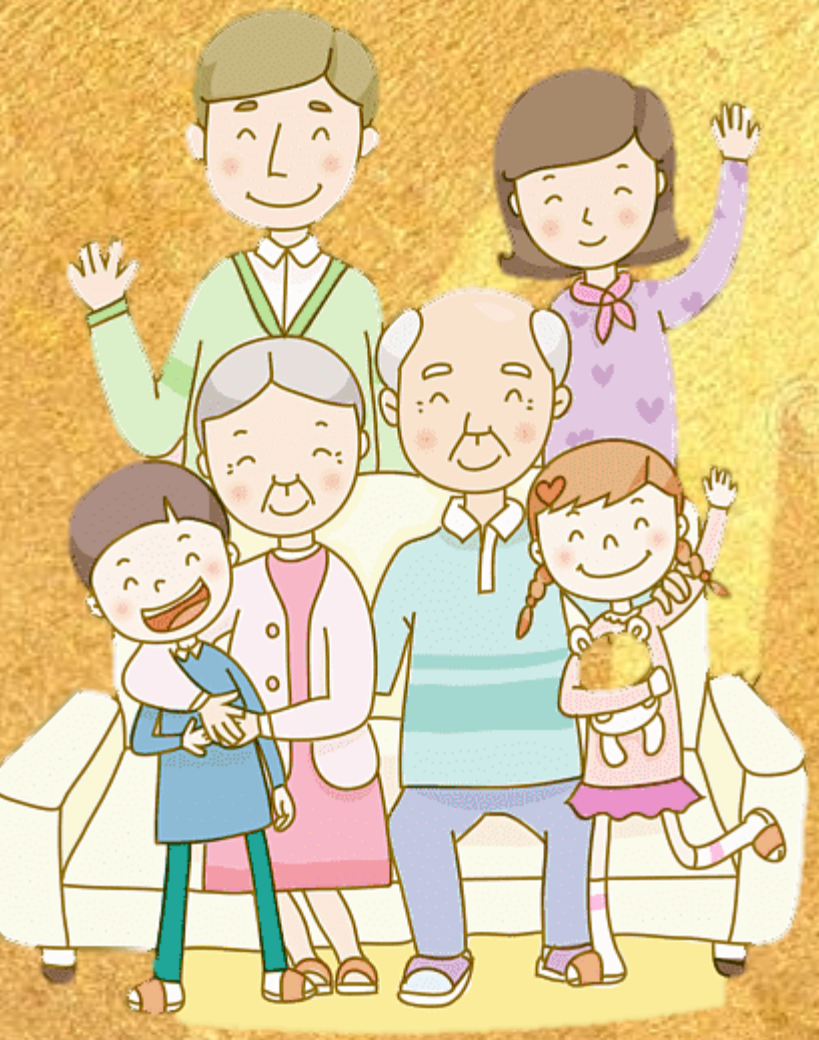

Практический этап:

Детско-родительская встреча «Родительские посиделки»

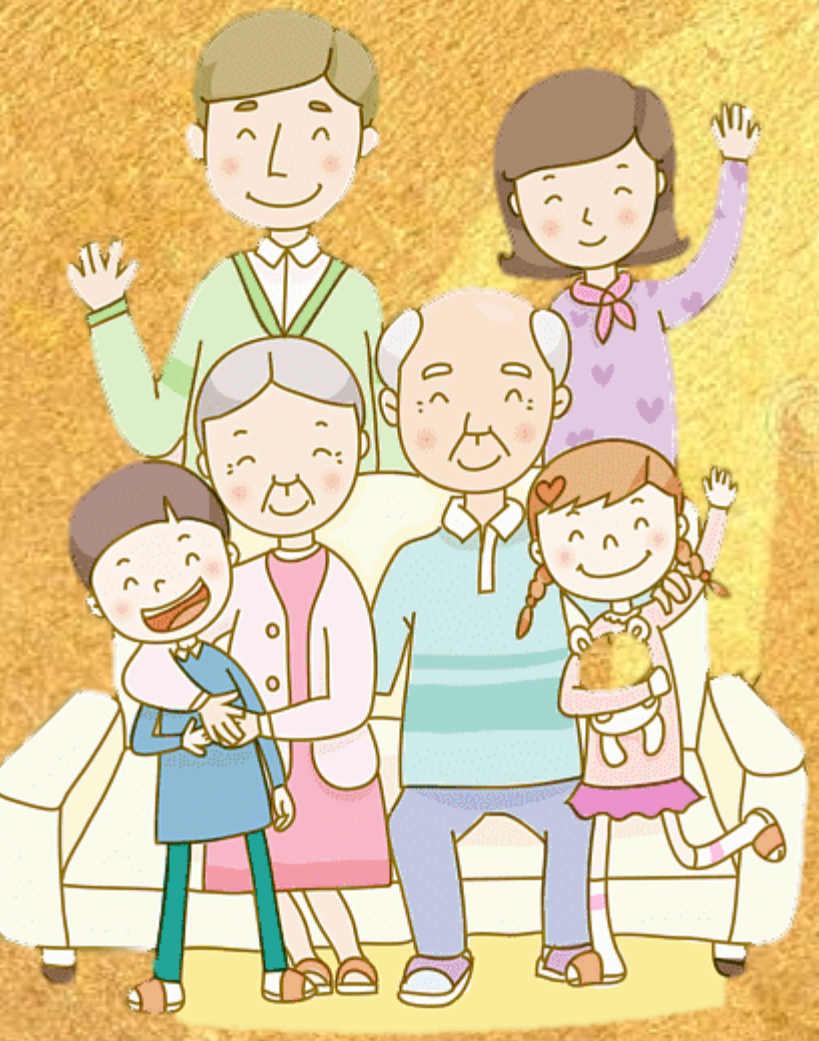

Практический этап:

Информация для родителей и педагогов ДОУ

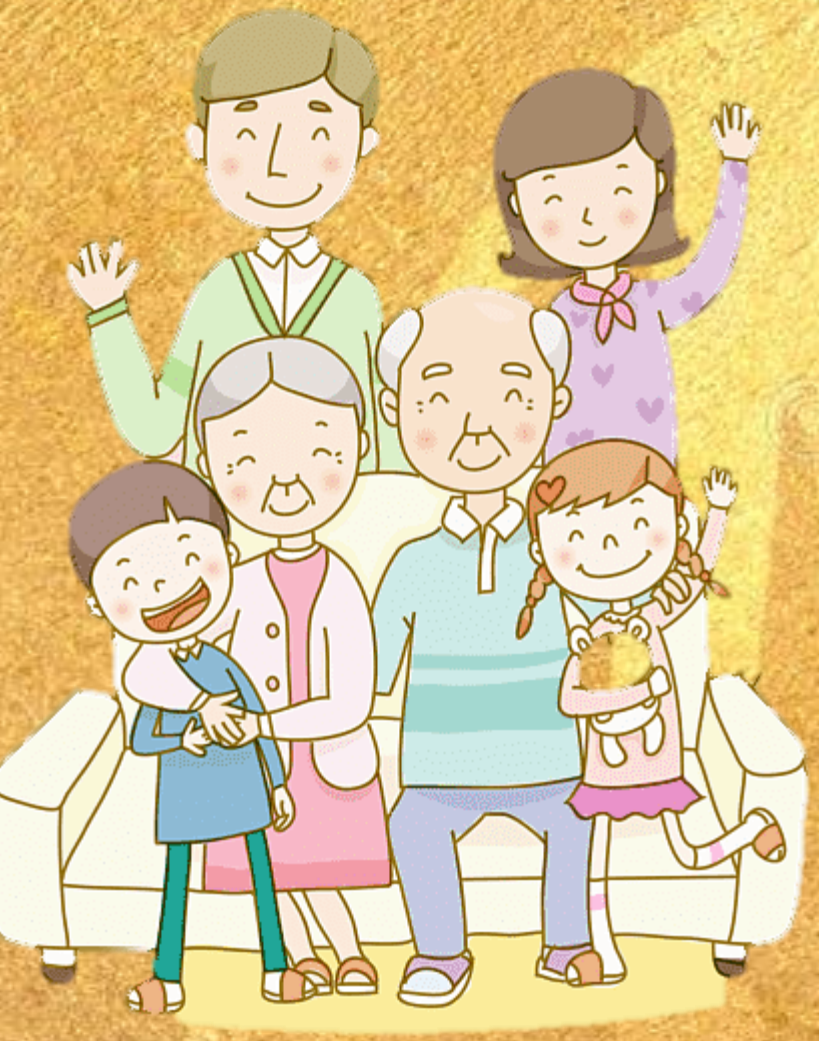

Муниципальное дошкольное образовательное учреждение
«Детский сад №17 «Незнайка»

Памятка для родителей

«Новый год и Рождество»

Семейные традиции, которые сделают Вашу семью крепкой и счастливой

Воспитатели: Кашина Е.О.
Скобелкина Н.С.

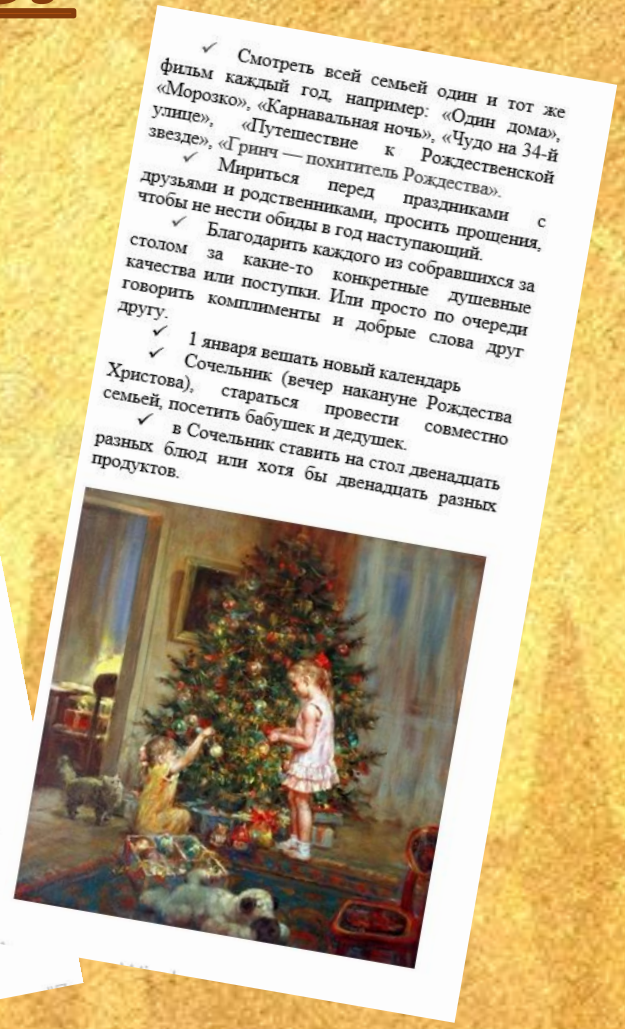

- ✓ Смотреть всей семьей один и тот же фильм каждый год, например: «Один дома», «Морозко», «Карнавальная ночь», «Чудо на 34-й улице», «Путешествие к Рождественской звезде», «Гринч — похититель Рождества».
- ✓ Мириться перед праздниками с друзьями и родственниками, просить прощения, чтобы не нести обиды в год наступающий.
- ✓ Благодарить каждого из собравшихся за столом за какие-то конкретные душевные качества или поступки. Или просто по очереди говорить комплименты и добрые слова друг другу.
- ✓ 1 января вешать новый календарь
- ✓ Сочельник (вечер накануне Рождества Христова), стараться провести совместно семьей, посетить бабушек и дедушек.
- ✓ в Сочельник ставить на стол двенадцать разных блюд или хотя бы двенадцать разных продуктов.

Практический этап:

Речевое развитие

«Выходной день в моей семье»

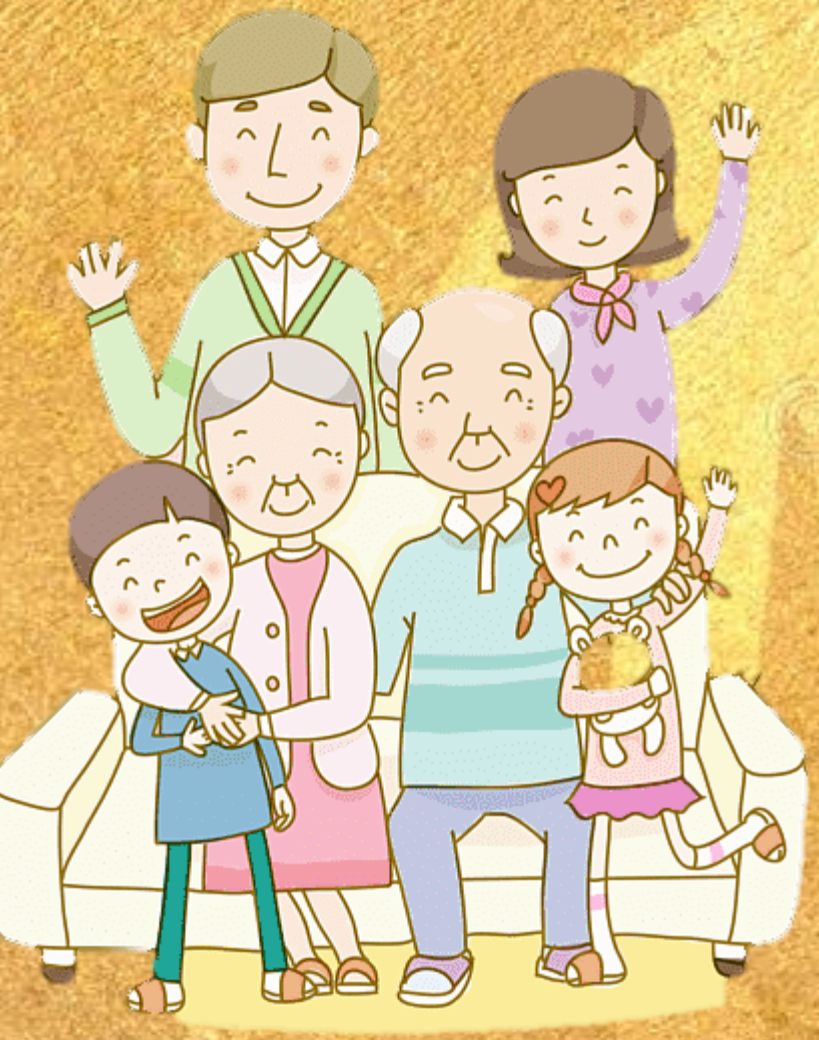

Практический этап:

Информация для родителей и педагогов ДОУ

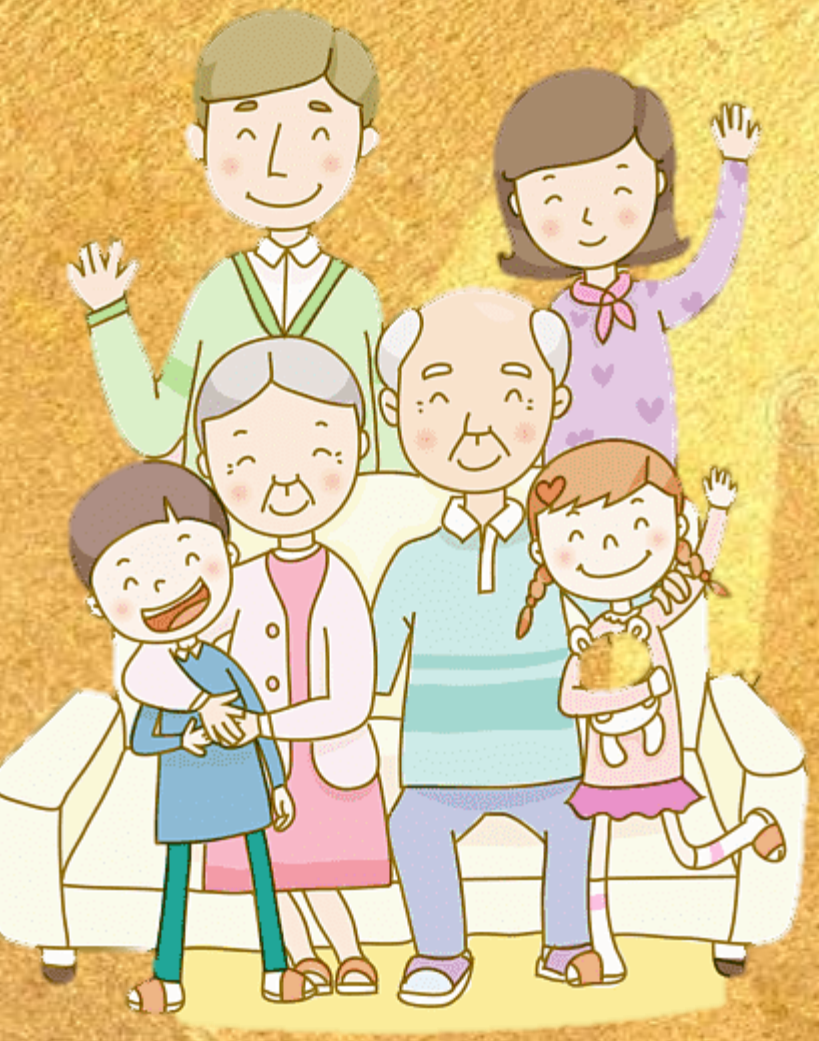

Муниципальное дошкольное образовательное учреждение
«Детский сад №17 «Незнайка»

Брошюра для родителей и педагогов

«Родительское внимание»

Воспитатель: Кашина Е.О.

Каждый ребёнок любит своих родителей и хочет знать, что его родители тоже любят. Но достаточно ли просто сказать: "Я тебя люблю", чтобы ребёнок в это поверил. Конечно, нет. Важнейшей потребностью для гармоничного развития ребёнка является... - РОДИТЕЛЬСКОЕ ВНИМАНИЕ! Притом не только от мамы, а и от папы!

ПОЧЕМУ ЭТО ТАК ВАЖНО?

✓ Во-первых, когда мы слушаем и слышим своих детей, у них постепенно формируют ощущение собственной ценности.

✓ Во-вторых, дети со временем спокойнее реагируют на занятость родителей, так как точно знают: мама или папа обязательно уделят им внимание, когда освободятся.

✓ В-третьих, для ребенка это возможность рассказать о трудностях, с которыми он столкнулся в жизни.

Сколько времени в идеале нужно проводить с детьми? Как быть, если мы очень заняты и этого времени катастрофически не хватает? Чем интересно и полезно заниматься с ребенком в дошкольном возрасте?

Дело не в том, сколько времени вы проводите с детьми, а как его провести качественно, то есть с пользой и удовольствием в компании любимых людей. Даже если вы общаетесь с ребенком не два часа в день, а только пятнадцать минут — это могут быть прекрасные пятнадцать минут, куда более ценные и осмысленные, чем два часа пустой «полезной» беседы.

Спортивное развлечение с родителями «Папа всегда рядом»

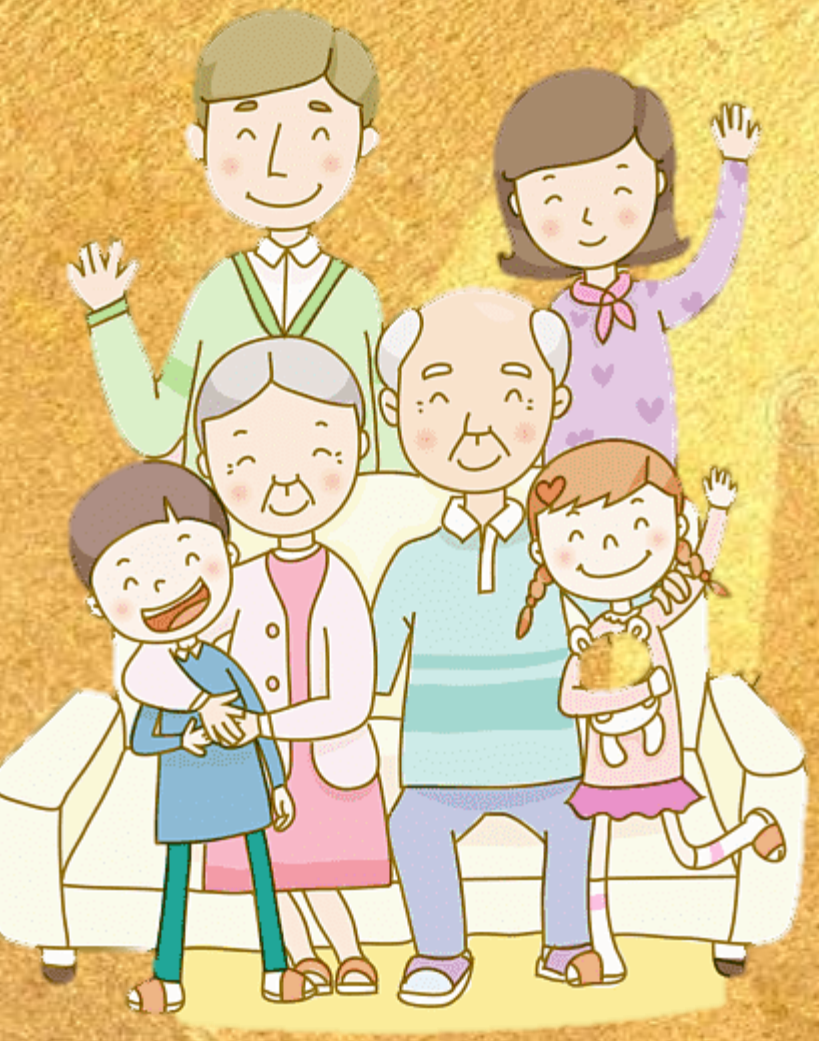

Сюжетно- ролевая игра «Моя семья»

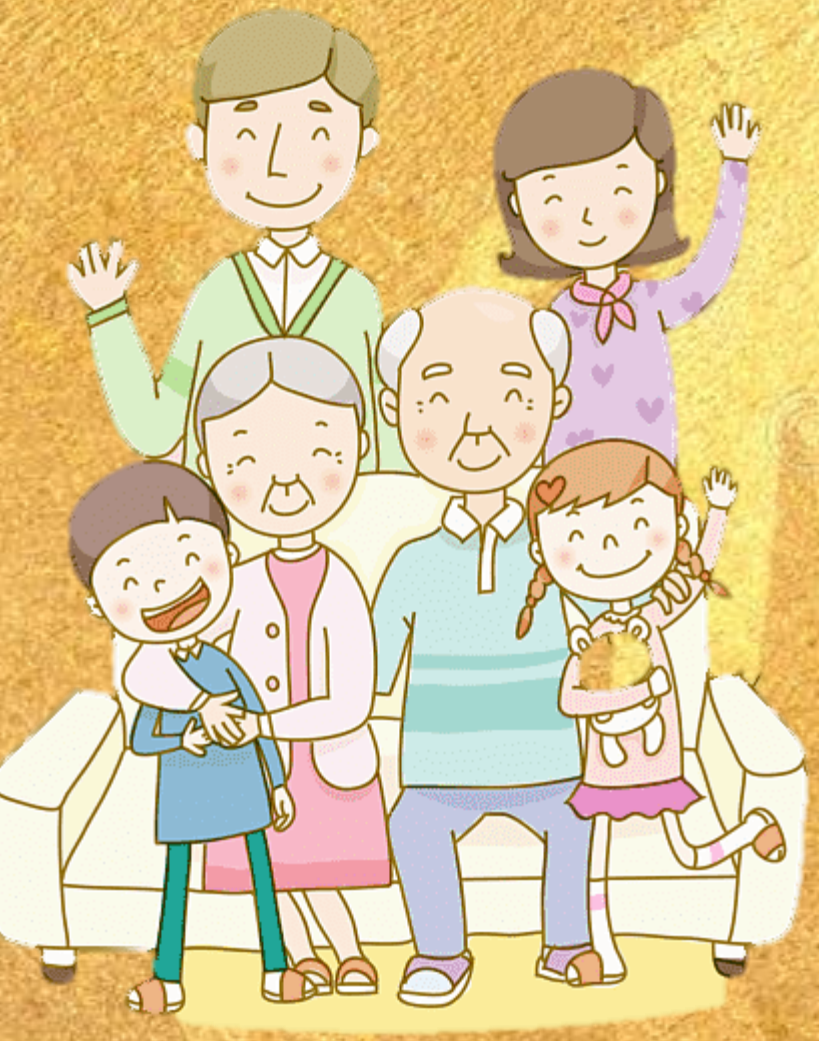

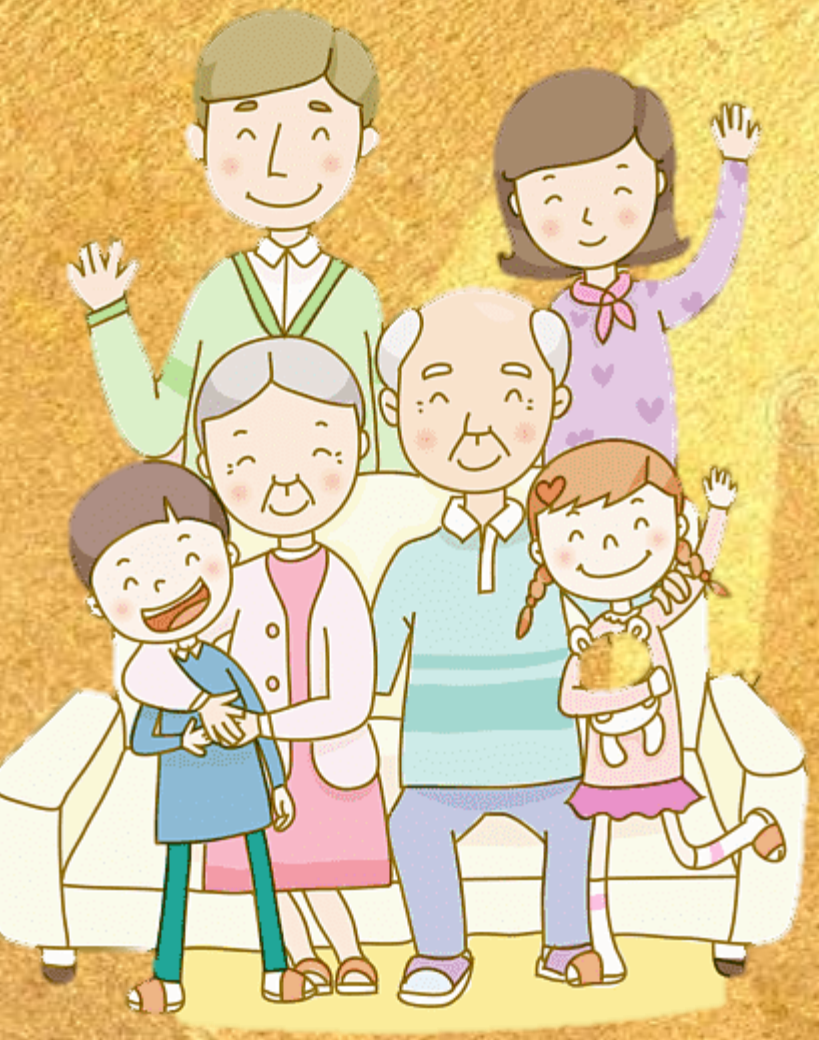

Работа продолжается